

## INFORMAZIONI PERSONALI

## Carmelo Bruno

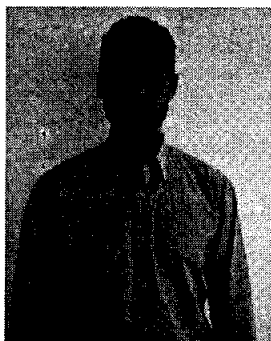

📍 C.da porta di ferro 7 – 90039 – Villabate (PA) – Italia

☎ 091 - 363833 📠 3921691843

✉ [carmelobruno-@hotmail.it](mailto:carmelobruno-@hotmail.it); [c.bruno@conafpec.it](mailto:c.bruno@conafpec.it)

Sesso Maschile | Data di nascita 13/10/1984 | Nazionalità Italiana

## TITOLO

Dottore Forestale – Agronomo

ESPERIENZA  
PROFESSIONALE

Dal 19/09/2019  
IN CORSO

Impresa individuale P.IVA 06799510828 Sala Ricevimenti e Banqueting VILLA BRUSA di Bruno Carmelo, C.da porta di Ferro 7, 90039 Villabate (PA)

Attività – Sala Ricevimenti e Banchetti. Meeting e sala convegni

ESPERIENZA  
PROFESSIONALE

Dal 01/07/2018  
Al 01/07/2019

Presidente Socio e Consulente tecnico cooperativa agricola QUADRIFLOWER SRL, C.da Porta di Ferro SNC, 90030 Villaate (PA)

Produzione e vendita all'ingrosso e ad dettaglio di erbe aromatiche e fiori eduli per la ristorazione.

Attività – Consulente tecnico, Presidente cooperativa e Socio.

ESPERIENZA  
PROFESSIONALE

Dal 01/1/2016  
30/12/2018

Collaborazione come libero professionista presso Studio Professionale Green Future Responsabile dott. G. Filiberto Corso Calatafimi 521

Direzione e coordinamento squadra operai per manutenzione verde di ville e giardini; Collaborazione nella redazione di VIA e VAS, Autorizzazioni Ambientali, Consulente per impianti fotovoltaici, Garden Design, consulenza nei settori delle produzioni vegetali, animali e silvicolture, delle trasformazioni alimentari, della commercializzazione dei prodotti, dell'agriturismo e del turismo rurale; difesa dell'ambiente rurale e naturale, della pianificazione del territorio, del verde pubblico, privato e del paesaggio Attività di foto interpretazione dell'uso del suolo controlli AGEA per l'erogazione dei contributi in agricoltura.

Attività – Garden designer, progettazione di spazi verdi urbani e residenziali.

ESPERIENZA  
PROFESSIONALE

---

Dal 16/11/2016

Rilievi tecnici per progetto Enel Open Fiber  
Collaborazione come consulente tecnico nel progetto Enel Open Fiber sulla rete palermitana, per conto del gruppo ENEL. Rilevamenti tecnici presso strutture residenziali, al fine di riscontrare la fattibilità dell'esecuzione lavori all'interno degli edifici residenziali indagati  
Attività – Rilievi tecnici e relazioni di fattibilità-

ESPERIENZA  
PROFESSIONALE

---

Dal 01/01/2016

Collaboratore presso l'agenzia EMMECOM di Rappresentanze Termotecniche e Antincendio  
Collaborazione nella rappresentanza di prodotti termotecniche e Antincendio presso l'agenzia Emmecom di Marco Monaco via Maggiore Toselli, 31 – Palermo.  
Attività – Rappresentanza e vendita di prodotti antincendio e termotecnici

ESPERIENZA  
PROFESSIONALE

---

Dal 01/08/2014  
IN CORSO

Gestione cassa per l'incontro sportivo della Nazionale Italiana di calcio; U.S. Città di Palermo – Palermo calcio e Biglietterie Teatro

Cassiere e stipula di contratti di abbonamento per la stagione calcistica 2014/2015 presso la U.S. città di Palermo - Emissione biglietti, controllo report, gestione e rendicontazione dei pagamenti ricevuti e dei biglietti annullati – Contratto full-time di 8 ore – Sistema di lavoro TIKETONE  
Sistema di lavoro LOTTOMATICA

Attività – Addetto alla biglietteria ed al botteghino

ESPERIENZA  
PROFESSIONALE

---

Novembre 2014

Collaborazione al Piano di controllo dei suidi presenti nella R.N.O. Monte Pellegrino (Palermo)  
Prof. Mario Lo Valvo – Laboratorio di Zoologia applicata – Dipartimento di Scienze e Tecnologie Biologiche, Chimiche e Farmaceutiche – Università di Palermo.

Attività Gestione - monitoraggio, tutela ambientale e redazione del piano

ESPERIENZA  
PROFESSIONALE

---

Luglio 2014

Richiesta e ottenimento permessi – Svincolo idrogeologico – Progettazione installazione ponte radio wind M.te Pellegrino  
Tecnosistemi tlc engineering & services – sede legale: corso salvatore d'amato, 249 80022 Arzano (NA)  
Attività Progettazione ed ottenimento permessi

ESPERIENZA  
PROFESSIONALEGennaio 2013  
IN CORSOLibero professionista Forestale/Agronomo  
Studio Tecnico di Progettazione

Autorizzazioni edilizie ed ambientali - Perizie tecniche di stima - Consulenze Tecnico/giuridiche -  
Certificazioni energetiche - Progetti di massima ponti radio Telecomunicazioni - Miglioramenti fondiari -  
Opere d'ingegneria naturalistica

**PARTNERS COLLABORATIVI settore edilizia civile:**

Geom. P. Campo - iscritto al collegio dei geometri della provincia di Palermo al num. 4273

Attività Progettazione rurale - ambientale ed edilizia civile - Tutela ambientale - Foto interpretazione  
dell'uso del suolo

ESPERIENZA  
PROFESSIONALE

dal 29/05/13 al 30/06/13

Prestazione come insegnante di "Chimica di base" e di "Scienze Naturali"  
ENDO - FAP Ente Nazionale Don Orione Formazione Aggiornamento Professionale via Ammiraglio  
Rizzo, 68 Palermo - 90142  
180 ore di corso di "Chimica di base" e di 180 ore di "Scienze Naturali"  
Attività Insegnante

ESPERIENZA  
PROFESSIONALE

Gennaio 2013

Guida trekking naturalistico  
Associazione Culturale "Genesis ciminna", C/da sant' Anania snc, Ciminna, 90023 (PA)  
Accompagnatore - trekking naturalistico Riserva Naturale Orientata Monte Pellegrino/ Serre di Ciminna  
Attività Accompagnatore - trekking naturalistico in qualità di esperto dei sistemi ambientali e forestali

ESPERIENZA  
PROFESSIONALE

Dicembre 2011

Libero professionista singolo - "Studio ecologico territoriale" "Valutazione d' Incidenza Ambientale" per  
l'istallazione di un ponte radio Wind Telecomunicazioni

Impresa Geom. Salvatore Crivello, in qualità di procuratore della WIND Telecomunicazioni S.p.A., -  
via Aloisio Juvara n. 64/c, 90142 Palermo

Attività Libera professione Forestale - Agronomo

ESPERIENZA  
PROFESSIONALE

---

Dicembre 2011

Collaborazione Libero professionista

Dicembre 2012

Studio dott. agr. A. Genduso - via Dante n. 50

Valutazione d'incidenza ambientale – Progettazione – Pratiche di autorizzazione ambientale – Pianificazione territoriale ed ambientale - Consulenza per progetti d'investimento su bandi Europei, Nazionali e Regionali – Interventi di naturalizzazione

- PSR – “Programma di Sviluppo Rurale” mis. 216 azione B

- PSR – “Programma di Sviluppo Rurale” mis. 214 azione 1B

- PSR – “Programma di Sviluppo Rurale” mis. 311 azione A

Attività Libera professione Forestale - Agronomo

ESPERIENZA  
PROFESSIONALE

---

Da luglio 2011

Collaborazione tecnico professionale come volontario

IN CORSO

Rangers d'Italia – Ente gestore Riserva Naturale Monte Pellegrino Viale Diana, cancello Giusino, 90146 Palermo

Attività Collaborazione tecnico-professionale nella gestione, nel monitoraggio e nella rendicontazione in qualità di volontario e socio iscritto Rangers d'Italia, per la risoluzione di eventuali problematiche riscontrate in riserva.

ISTRUZIONE E FORMAZIONE

---

Maggio 2015

48 ore di lezione - 300 ore di stage formativo - “Progettare, arredare e realizzare giardini e parchi” – ATTESTATO DI FREQUENTAZIONE AL MASTER – ATTESTATO DI PROJECT WORK – ATTESTATO DI STAGE.

Organizzato da ASSOCIAZIONE ITALIAN DESIGN INSTITUTE – Piazza 4 Novembre 7, Milano-MI

Botanica ed ecologia del paesaggio - Riconoscimento piante: dimensioni, fogliame, colori, trasparenze, pieni e vuoti Classificazione e riconoscimento specie di interesse ornamentale - Storia del Giardino - Scelta delle piante in vivaio - Caratteristiche del terreno - Il verde urbano - Fasi di Progetto - Esaltazione degli elementi sensoriali: luce-ombra, profumi, colori, cromatismi stagionali - Workshop creativo con progetto d'impianto - progettazione con software Illustrator

## ISTRUZIONE E FORMAZIONE

Dal 15/10/2014 al 31/12/14

Corso di Sicurezza ed Igiene del Lavoro. Informazione e Formazione Sui Rischi presso Aereoporto di Palermo

## ISTRUZIONE E FORMAZIONE

Febbraio 2014

35 ore di lezione - "Corso di Topografia, utilizzo della Stazione Totale, Procedura PREGEO e GPS"

Organizzato dall' Ordine dei Dottori Agronomi e Forestali della Provincia di Palermo in collaborazione con CGT s.r.l. ; via Corradino di Svevia n. 48 – Prof. Gino Dardanelli e Dott. Geom. Maurizio Foderà

Geodesia, cartografia generale, cartografia catastale Cassini Soldner, teoria degli errori, misure dirette – Richiami di misure angolari e misure planimetriche: misura di angoli azimutali e zenitali, cannocchiale distanziometrico, teodoliti elettronici, messa in stazione della stazione totale; punti della rete d'inquadrimento (caposaldi), punti di dettaglio; irraggiamento, poligonale chiusa orientata, poligonale chiusa non orientata, celerimensura, determinazione di un punto inaccessibile, fasi operative del rilievo topografico, rilevamenti planoaltimetrici, intersezione in avanti semplice e multipla, livellazione tacheometria, Rilievo con stazione totale, Aggiornamento geometrico degli atti catastali tramite procedura informatica PREGEO, rettifica dei confini Sistema GPS-GLONASS, misure RTK, reti di stazioni permanenti. Impiego del GPS nel Rilievo Catastale: Studio della Circolare 2/1988, Atti di aggiornamento geometrico del catasto numerico: tipi di frazionamento, tipi mappali, tipi particellari, Fasi operative del rilievo catastale, Rilievo dei punti fiduciali GPS

## ISTRUZIONE E FORMAZIONE

Aprile 2013

- **La vegetazione naturale e potenziale della Sicilia**
- **Corso sugli Elementi di base Cad**
- **Corso "VIA, VAS, VINCA"**
- **Corso "Smaltimento e riciclo dei rifiuti in Agricoltura"**

Corso Organizzato dall' Ordine dei Dottori Agronomi e Forestali della Provincia di Palermo - via Caravaggio, 8

ISTRUZIONE E FORMAZIONE

07/2011 **"Coordinatore della sicurezza"** - corso della durata di 120 ore; come richiesto dal D.Lgs. 81/08 e s.m.i. con riferimento all'art. 98 (Testo Unico per la sicurezza sul lavoro)

Dirextra – Alta formazione Direttore del corso Ign. C. Striano - Direttore tecnico Ign. C. Striano – GlobalFarm – Direttore Generale Ign. S. Martino fesica-confsat

Coordinatore per la sicurezza in fase di progettazione ed esecuzione dei lavori nei cantieri mobili e temporanei

ISTRUZIONE E FORMAZIONE

03/2009 - 07/2011 **Laurea in Scienze Forestali ed ambientali (Triennale)**  
**Laurea Magistrale in "Gestione delle Risorse e Forestali"– conseguita il 19/07/2011 con votazione di 109/110**  
**Classe 74/S**

Ecologia, Politica e normative forestali, Entomologia for. e zoologia, Patologia forestale, Botanica, Selvicoltura, Colture arboree, Sistemi informativi forestali e pianificazione antincendio, Alpicoltura, Meccanizzazione forestale e utilizzazioni forestali, Estimo forestale, Dendrometria e assestamento, Pedologia, Chimica, Fisica, Elementi di idraulica e idrologia.

Università degli Studi di Palermo

Tesi di Laurea: -Elaborazioni GIS per la definizione del rischio statistico degli incendi in Sicilia (tesi laurea specialistica)  
 Analisi Ambientale delle aree percorse dal fuoco dal 2007 al 2010 in Sicilia (tesi laurea triennale)

Altro: Iscritto all' Ordine dei Dottori Agronomi e Forestali della Provincia di Palermo al n. 1476 in data 16/04/2012

COMPETENZE PERSONALI

Lingua madre Italiano

| Altre lingue | COMPRENSIONE  |               | PARLATO       |                  | PRODUZIONE SCRITTA |
|--------------|---------------|---------------|---------------|------------------|--------------------|
|              | Ascolto       | Letture       | Interazione   | Produzione orale |                    |
| INGLESE      | B2 Intermedio | B1 Intermedio | B1 Intermedio | B1 Intermedio    | B1 Intermedio      |
| FRANCESE     | B1 Intermedio | B1 Intermedio | B1 Intermedio | B1 Intermedio    | B1 Intermedio      |

Livelli: A1/2 Livello base - B1/2 Livello intermedio - C1/2 Livello avanzato  
 Quadro Comune Europeo di Riferimento delle Lingue

Competenze informatiche Ottima conoscenza - Gis - Autocad - degli applicativi Microsoft e del pacchetto office, in modo particolare word, Excel, PowerPoint e Access. Buona capacità di navigare in internet

Competenze comunicative Possiedo ottime competenze comunicative acquisite durante la mia esperienza curriculare

- Competenze organizzative e gestionali Ottima capacità di lavorare in gruppo maturata in molteplici situazioni in cui era indispensabile la collaborazione tra figure diverse e con modalità orarie varie (turni, fine settimana)
- Competenze professionali Ottime capacità di lavorare in situazioni di tensione fisica, legata soprattutto al rapporto con il pubblico e alle scadenze fiscali delle attività lavorative
- Patente di guida A1 - A - B (Automobilistica rilasciata il 10/06/2003) – Patente equestre A
- Dati personali Autorizzo il trattamento dei miei dati personali ai sensi del Decreto Legislativo 30 giugno 2003, n. 196 "Codice in materia di protezione dei dati personali".

Luogo e data

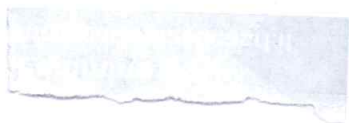

Firma

dott. For. Carmelo Bruno

